

אזור יהודה ושומרון
מועצת תכנון עלינונה
מרחב תכנון מקומי
מטה בנימין

תכנית מפורטת מס' 241/3
שינוי לתכנית מתאר מפורטת 241,241/2
תל מרים, אזור תעשייה

מקום : גוש 3 חדרה אר-עוקוד, באדמום הכפר ג'בנו
בעל הקרקע : המסמך על הרכוש המסטרלי והמוש בוחרת בשומרון
יום התכנית : הועדה היחידה לתכנון ובניה מס' 108 בנינו
עורך התכנית : אדרי' רובי גולדשטיין
מועצה אזורית מטה בנימין
מסמך ד.ב. מורה בנינו 90824
70 02-997706

שטח התכנית : 11.18 ד'
תאריך : 17/11/2004

התכנית תלויה לתוכנית המפורטת מס' 241/2 מתאריך 17/11/2004

מס' 241/3

17/11/2004

11.18

17/11/2004

מקרא :

- גבול תכנית
- קו בנו
- תעשה
- מרכז שירותים
- מתקנים הנדסיים
- שטח צוברי פתוח
- דרך מוצעת
- דרך קיימת או מואשרת
- שטח לשיתופים מעורבים
- מס' הדרך
- קו בנו
- רוחב הדרך
- חיתומה
- בעל הקרקע

12/5/05

הועדה המיוחדת לתכנון ובניה
מטה בנימין

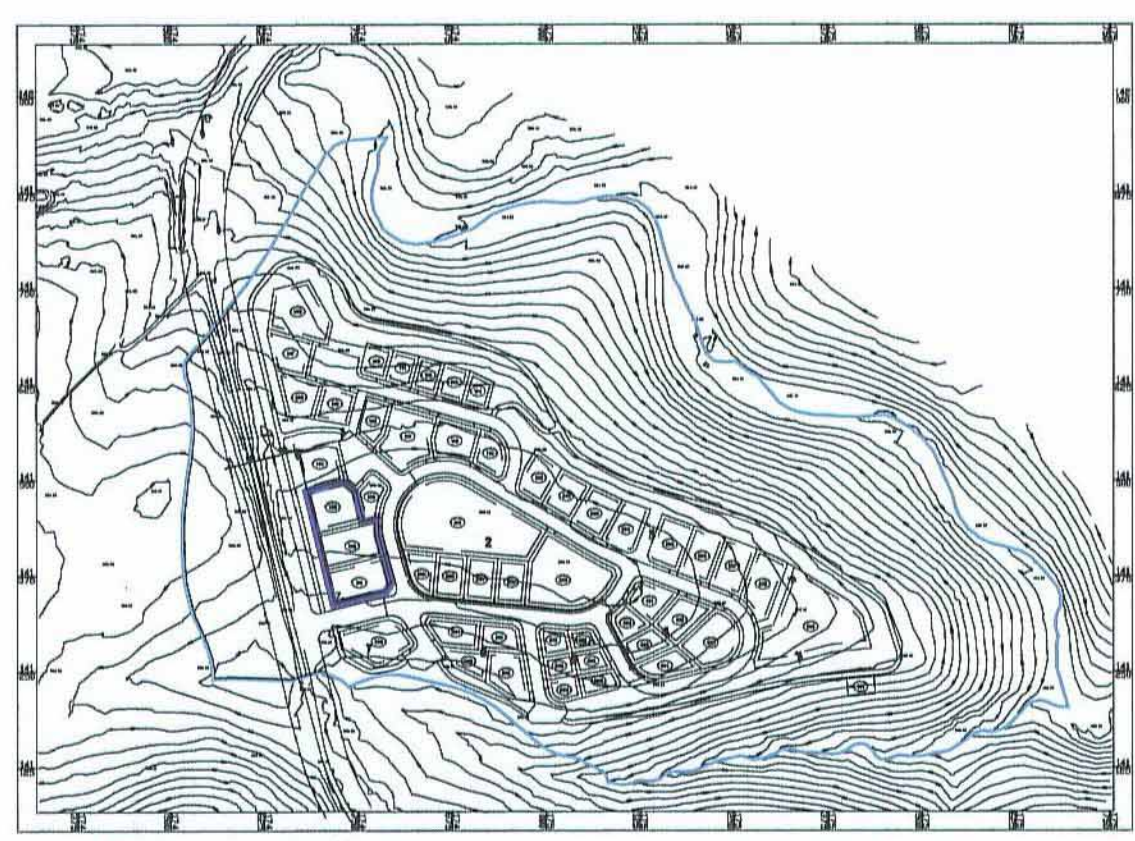
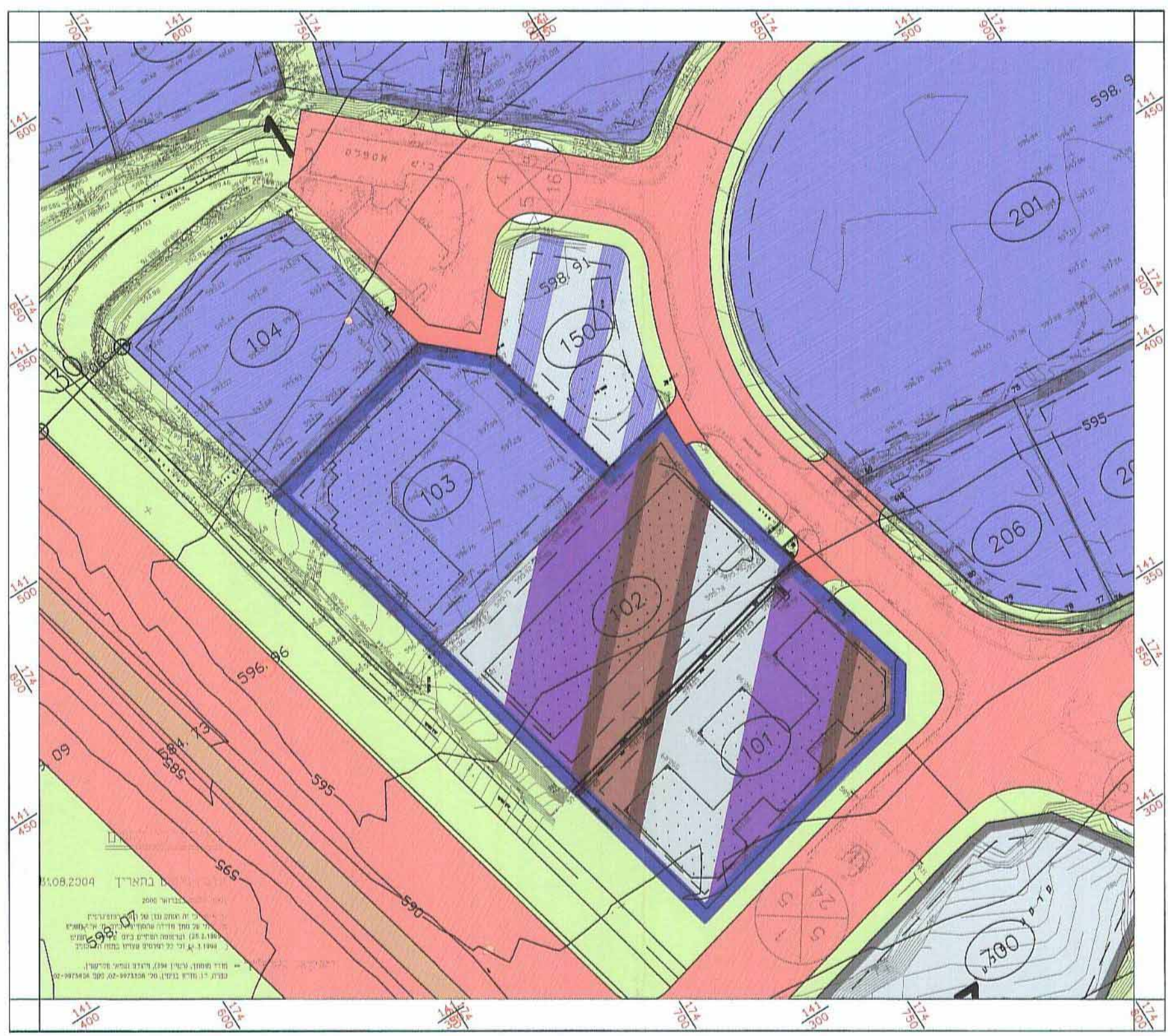

תרשים סביבה קנ"מ: 1:10000

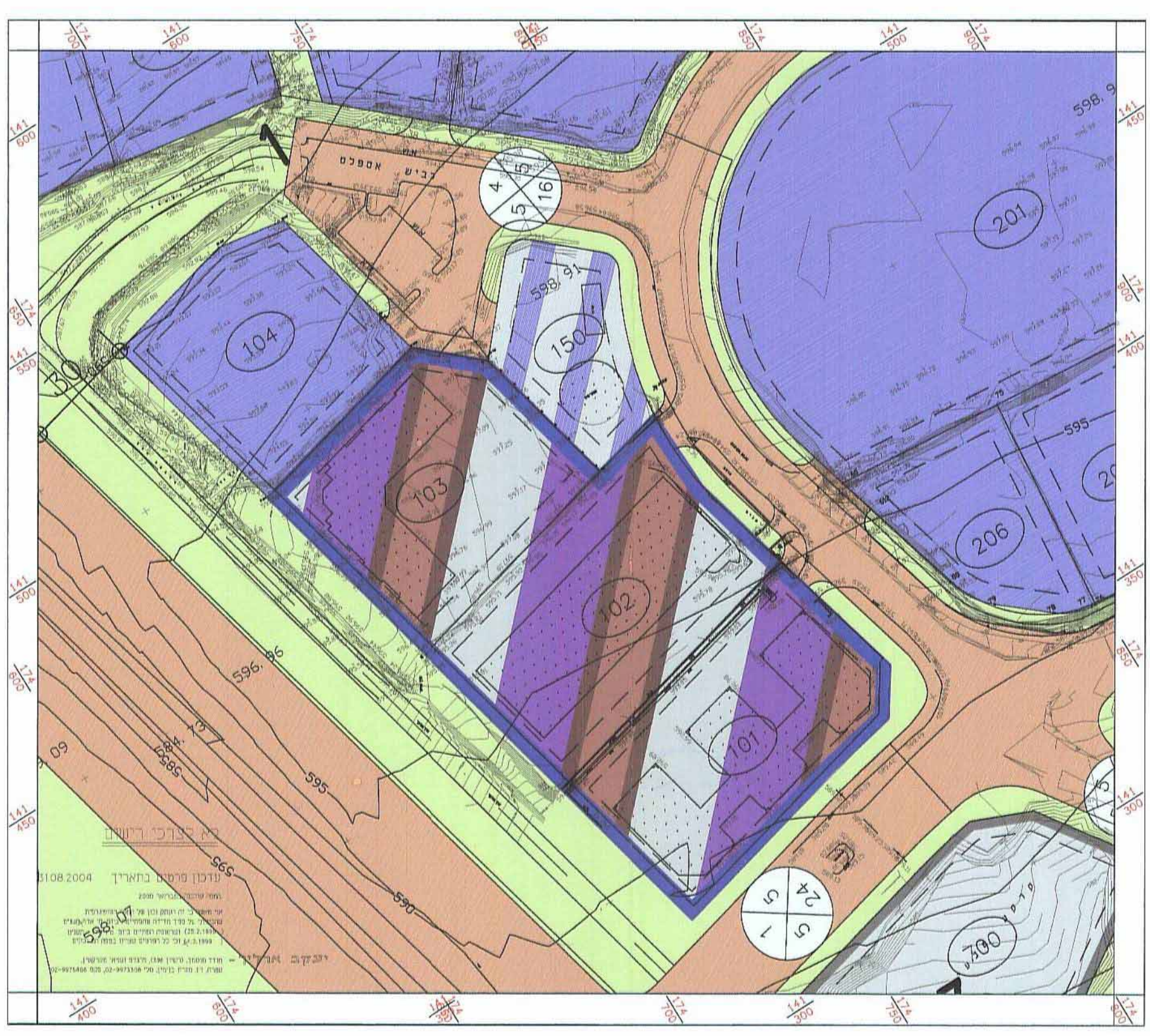

מצב מוצע
קנים 1:1250

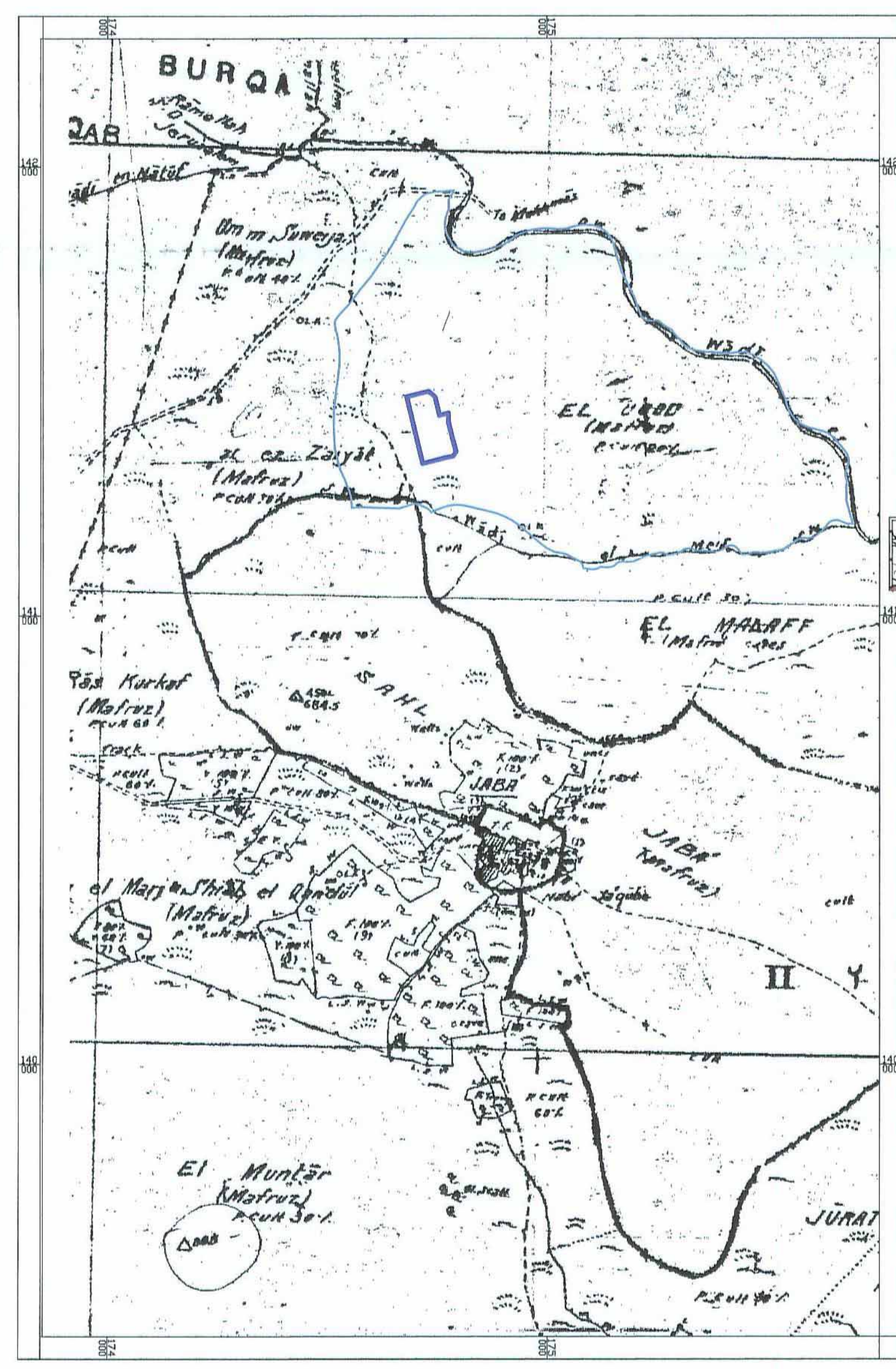

מפה פסקלית קנ"מ: 1:10000

טבלת שימושי קרקע		
יעוד	שטח בדונם	%מסה"כ שטח התוכנית
תעשייה	11.18	100%
שטח נשימושים מעורבים מרכז מסחרי ושירותים	11.18	100%
סה"כ שטח התוכנית	11.18	100%

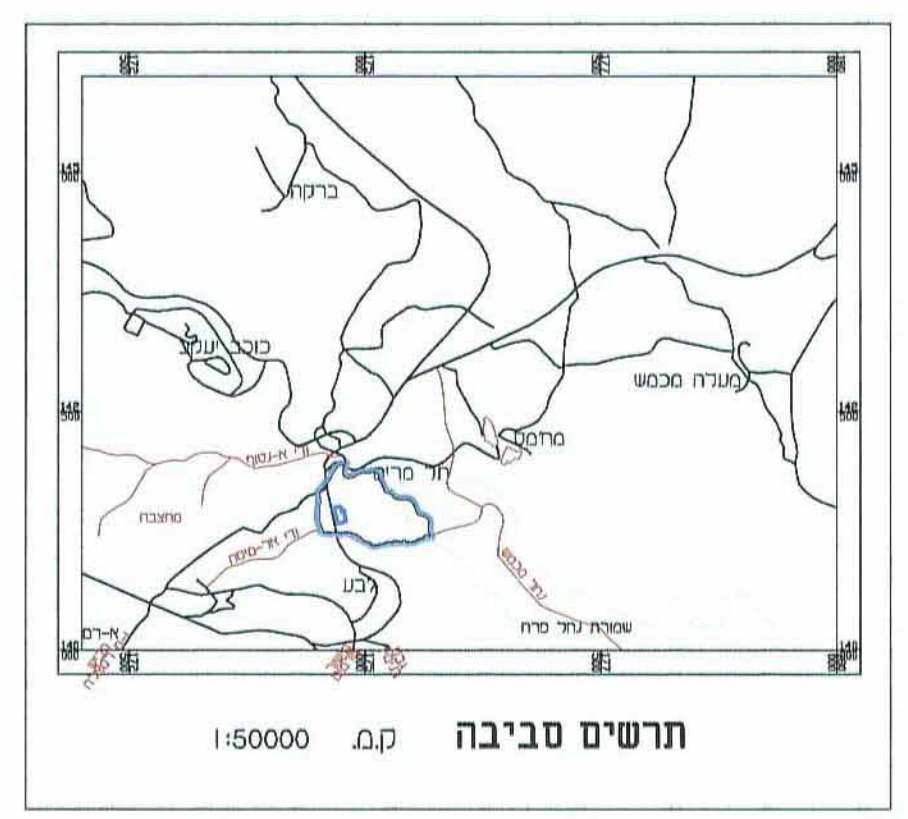

תרשים סביבה קמ. 1:50000