

התוכנית נכנסה לתוקף ביום 28.03.2018
 משרד התכנון והערים
 תל אביב-יפו
 מס' תכנית: 241/6
 מס' חלקה: 3
 מס' פקס: 03-9523050

תל מרים (שער בנימין) מרכז רפואי אזורי

קואורדינטות: קווי אורך: 641520-641605
 קווי רוחב: 224770-224915
 גוש פסקלי מס' 3 חלקה אל-עקד באדמות הכפר גיבע.

בעל הקרקע: הממונה על הרכוש הממשלתי והגושם ביהודה ובשומרון יזם התכנית: המועצה האזורית מטה בנימין מגיש התכנית: הועדה המיוחדת לתכנון ולבניה מטה בנימין עורך התכנית: גולדשמידט רוני-אדריכל ומתכנן ערים
 מל: 03-9523050 פקס: 03-9523050

תאריך: 28.03.2018
 שטח התכנית: 6.735 ד'

טבלת שמושי קרקע - מצב מאושר		טבלת שמושי קרקע - מצב מוצע	
יעוד	שטח ברוטו	יעוד	שטח ברוטו
תעשייה	6.735	מגורים	6.735
סח"כ שטח תוכנית	100%	מגורים	6.735
סח"כ שטח התוכנית	100%	מגורים	6.735

טבלת שטחים	
יעוד	מס.מגורים שטח ברוטו
מגורים	1617
מגורים	6.735
מגורים	6.735

חתימת בעל הקרקע: הממונה על הרכוש הממשלתי והגושם ביהודה ובשומרון
 חתימת המגיש: הועדה המיוחדת לתכנון ולבניה מטה בנימין
 חתימת היזם: המועצה האזורית מטה בנימין
 חתימת המתכנן: גולדשמידט רוני-אדריכל ומתכנן ערים
 אור אדריכלים
 צליל גולן - רוני גולדשמידט
 רישום מס' 27 באש"מ 75650
 03-9523313

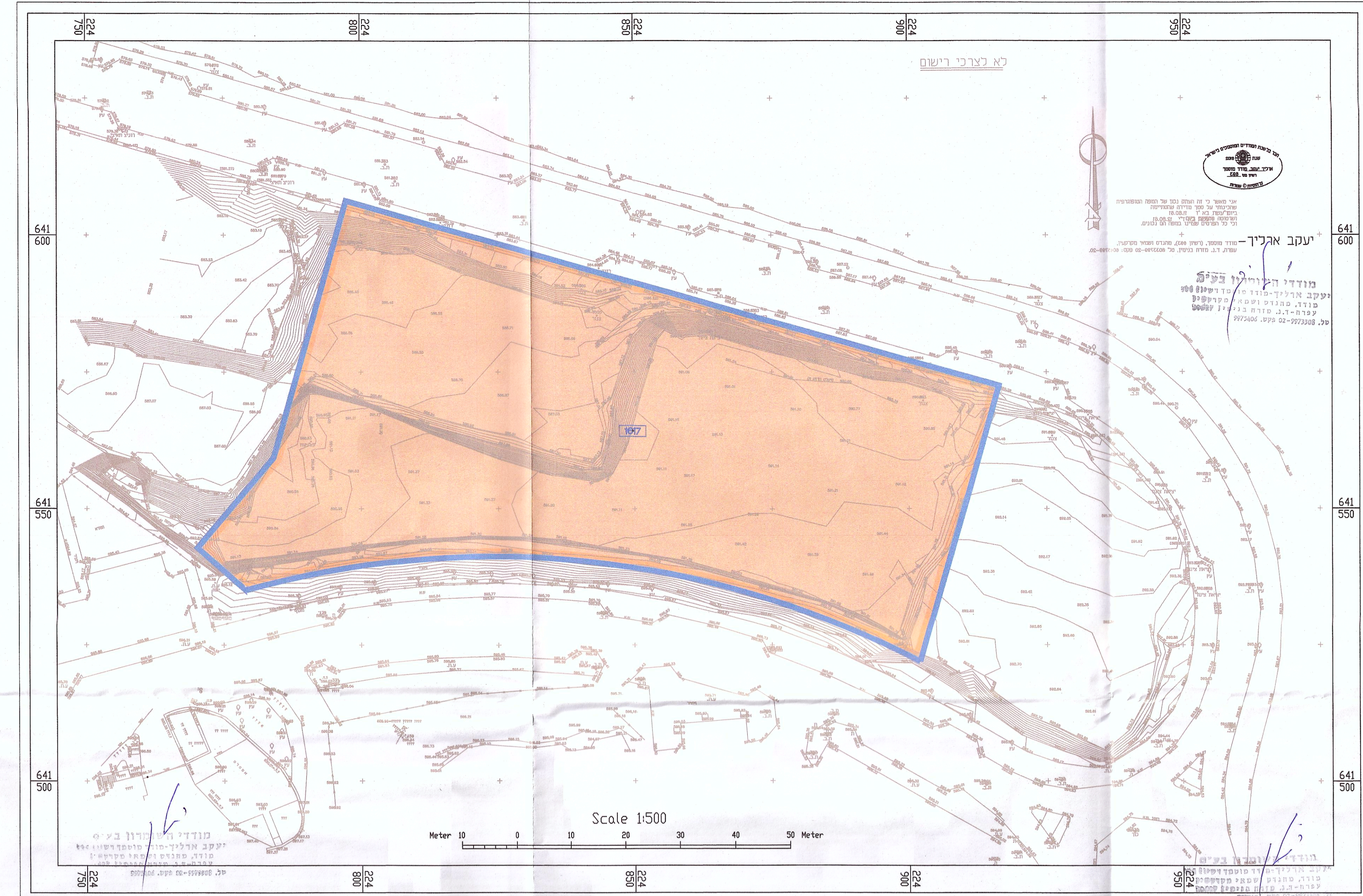

מצב מוצע ק.מ. 1:500

מיטרא - מצב מוצע

- מגנים ומסודות ציבורי כבריאות
- גבול תכנית
- מספר חא שטח

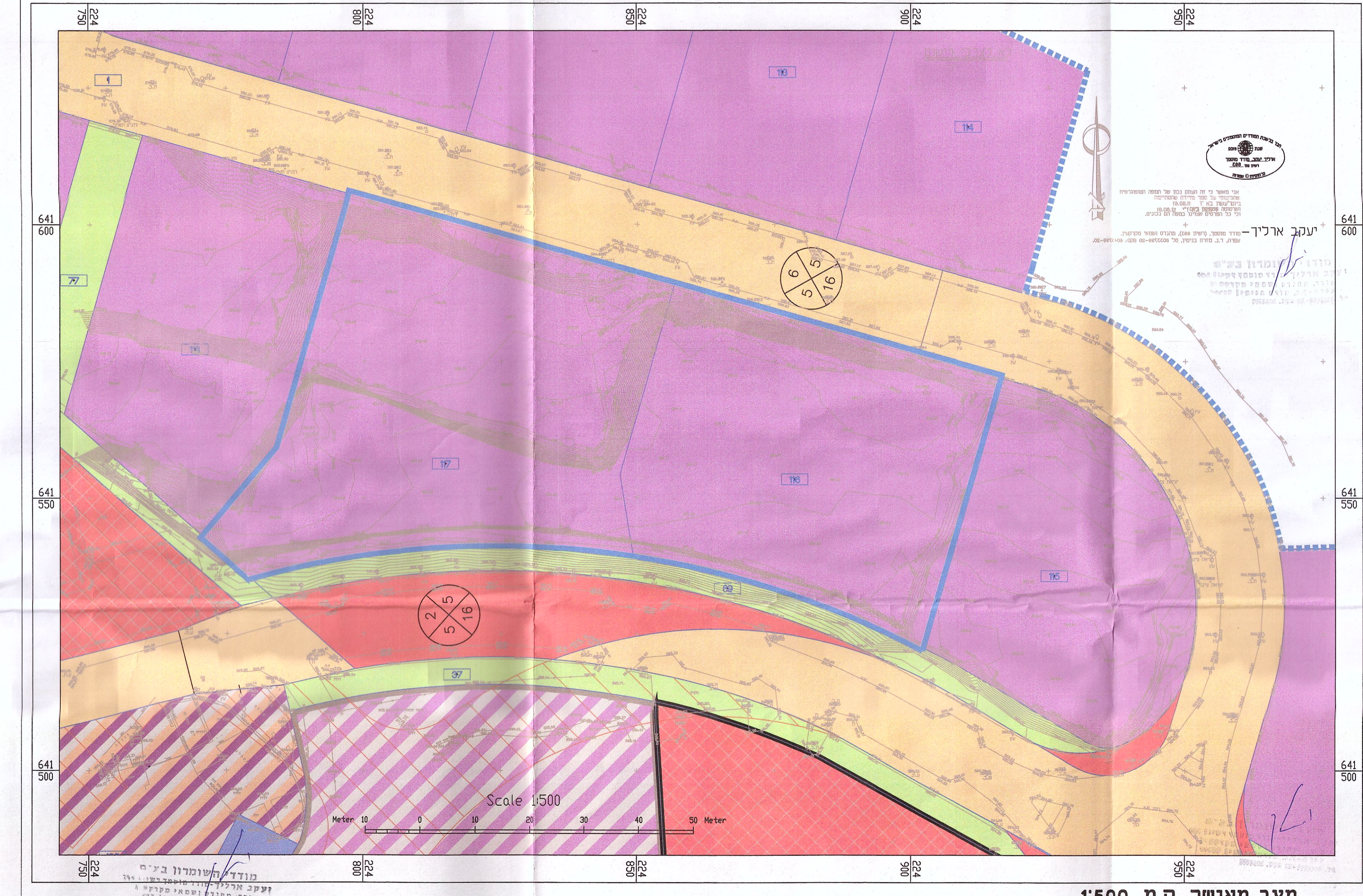

מצב מאושר ק.מ. 1:500

מיטרא - מצב מאושר

- תעשייה
- מתקנים הגדולים
- שטח ציבורי פתוח
- דרך מאושרת
- דרך מוצעת
- חניון
- מחזור ותעשייה נקה ומלאכה
- מחזור, תעשייה ומבנים ומסודות ציבור
- דרך/מסילה לביטול
- גבול תכנית
- גבול תכנית מאושרת
- מספר חא שטח
- רווחה

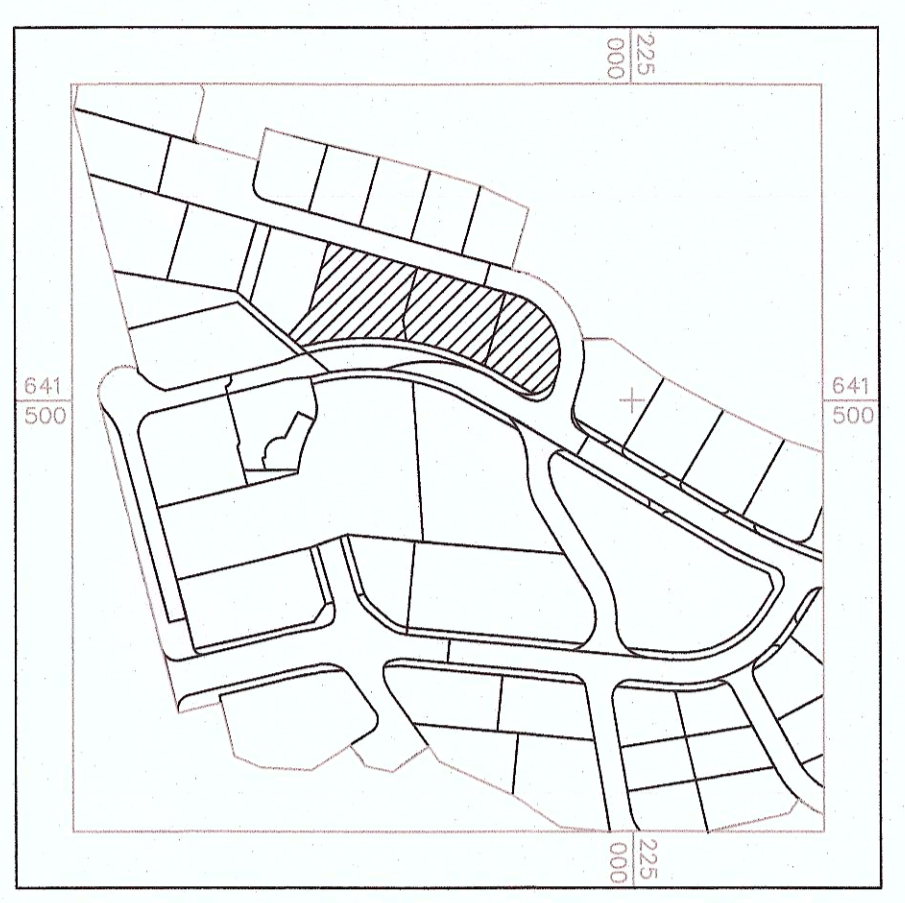

תרשים מקום ק.מ. 1:2500

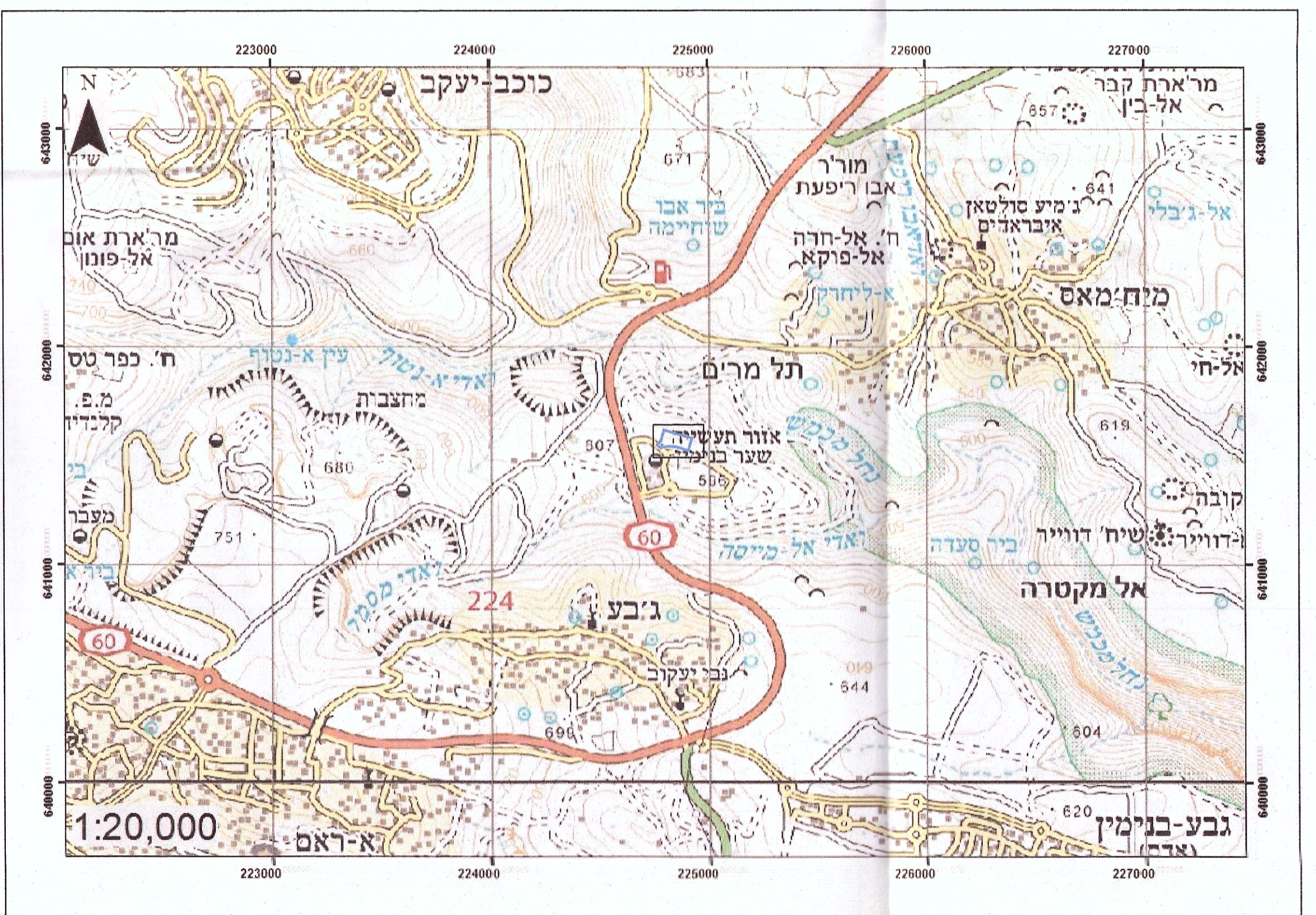

תרשים סביבה ק.מ. 1:20000

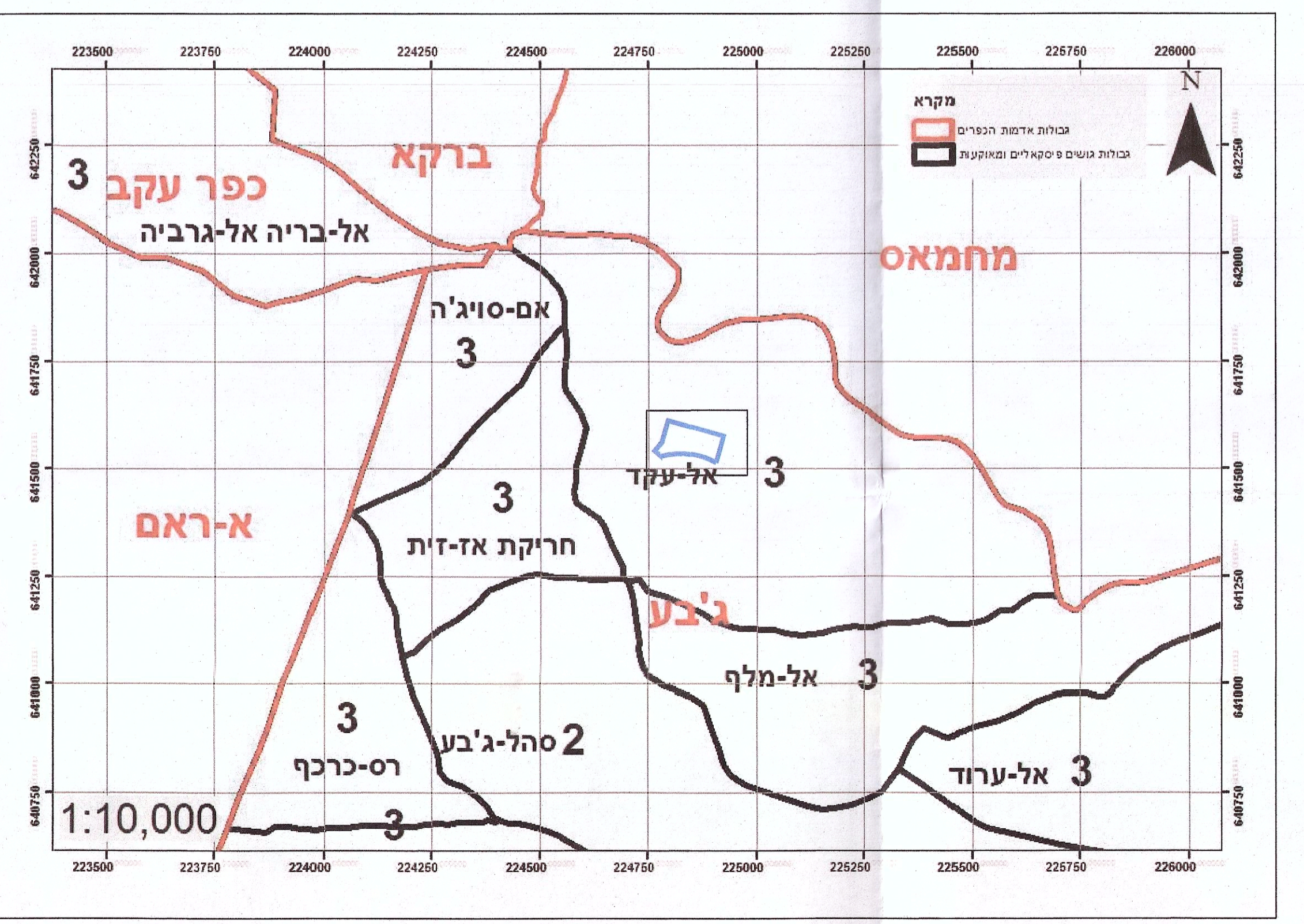

מפה פיסקאלית ק.מ. 1:10000

התוכנית נכנסה לתוקף ביום 28.03.2018
 משרד התכנון והערים
 תל אביב-יפו
 מס' תכנית: 241/6
 מס' חלקה: 3
 מס' פקס: 03-9523050